ระดับน้ำสูงสุดรายวัน แม่น้ำแควน้อย ปีน้ำ 2555 - 2568

สถานี N.81 บ้านแก่งบัวคำ อ.ชาติตระการ จ.พิษณุโลก

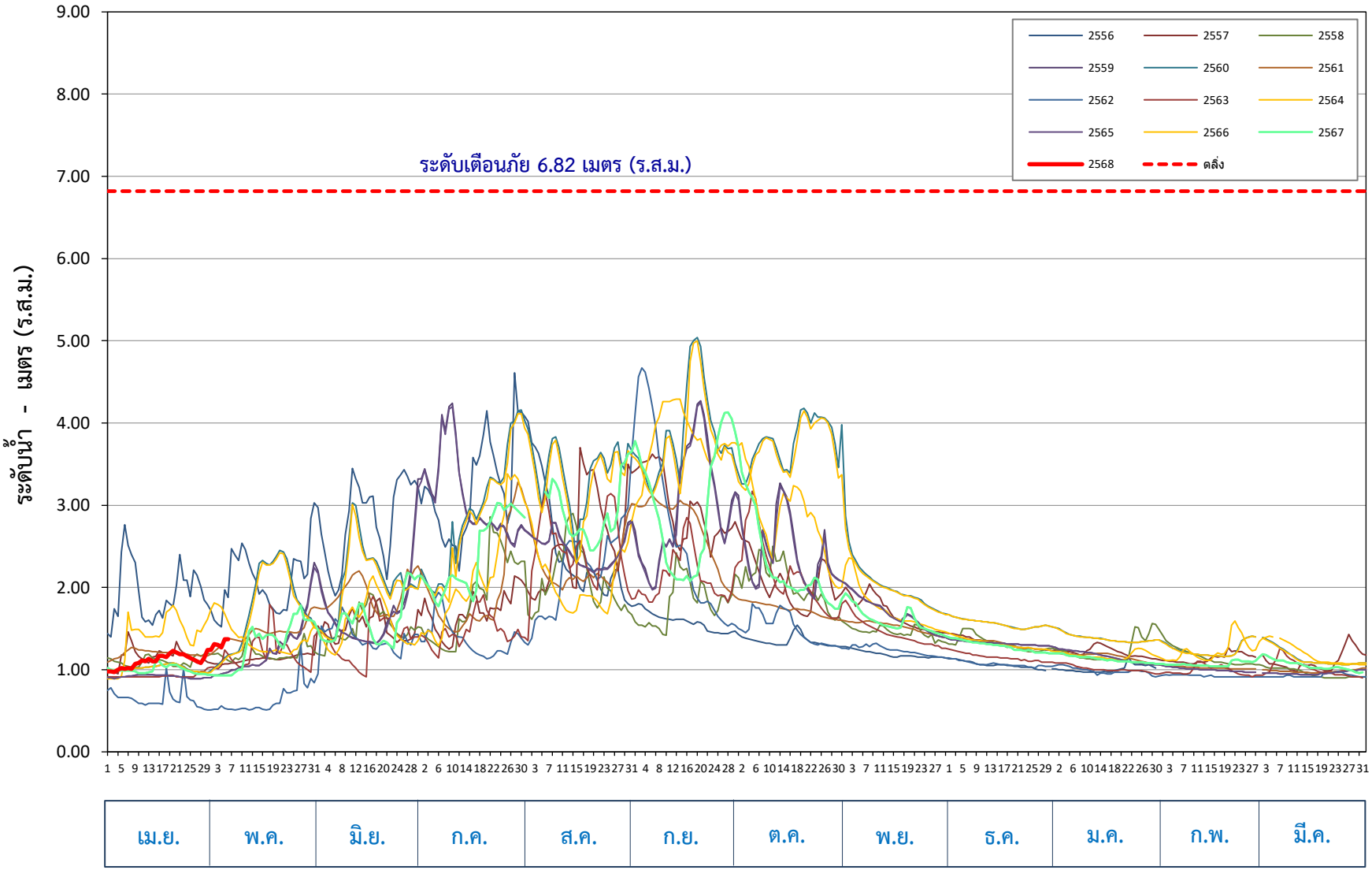

ศูนย์อุทกวิทยาชลประทานภาคเหนือตอนล่าง กรมชลประทาน